1. Samuel 16,7b

Text: 1. Sam. 16,7b (LUT)

Musik: Vicky Preus

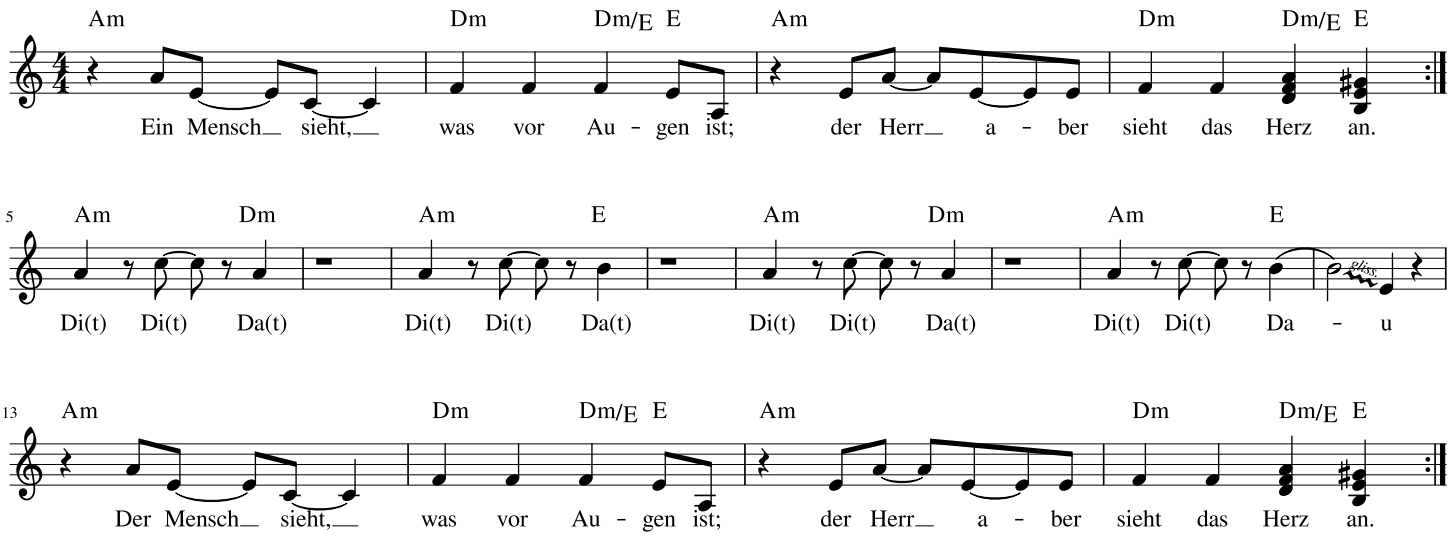

Ein Mensch sieht, was vor Augen ist;
der Herr aber sieht das HErz an.

1. Samuel 16, 7b (LUT)

Copyright@Vicky Preus